

Agenzia del Territorio
CATASTO FABBRICATI
Ufficio Provinciale di
Ancona

Dichiarazione protocollo n. AN0095069 del 27/07/2005	
Planimetria di u.i.u. in Comune di Jesi	
Via Dei Saponari	civ. 4
Identificativi Catastali:	Compilata da: Tittarelli Claudio
Sezione:	Iscritto all'albo: Geometri
Foglio: 69	Prov. Ancona
Particella: 758	N. 1132
Subalterno: 11	

Scheda n. 1 Scala 1:200

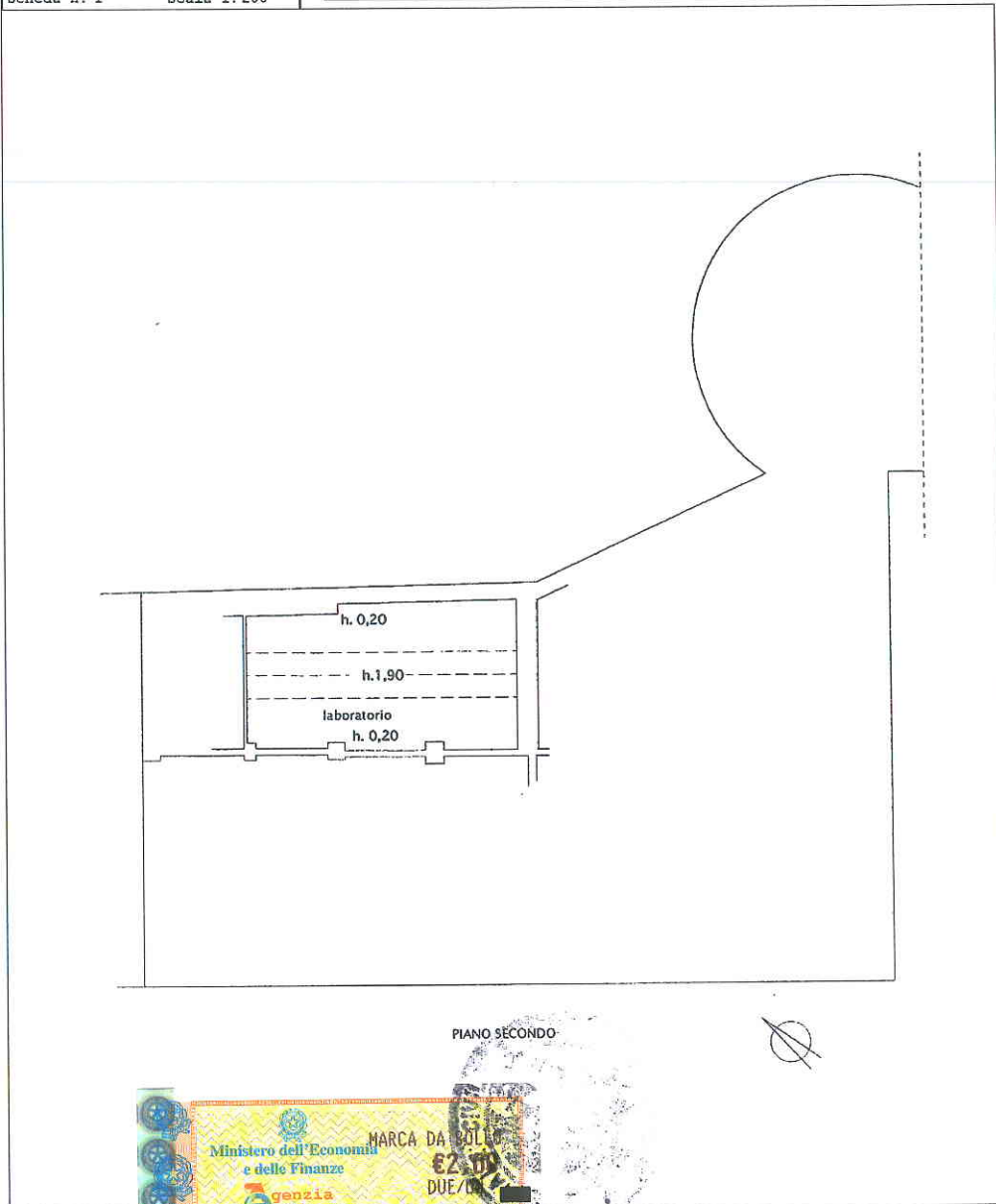

PIANO SECONDO



Doc. Ing. Paolo ZIANCHI
Ordine Ingegneri Prov. Ancona n. 1343

Catasto dei Fabbricati - Situazione al 03/12/2013 - Comune di JESI (E388) - < Foglio: 69 - Particella: 163 - Subalterno: 11 >
DEI SAPONARI n. 4 piano: 2;

10 metri

Agenzia del Territorio
CATASTO FABBRICATI
Ufficio Provinciale di
Ancona

Dichiarazione protocollo n. AN0095060 del 27/07/2005	
Planimetria di u.i.u. in Comune di Jesi	
Via Dei Saponari	civ. 4
Identificativi Catastali:	
Sezione:	Compilata da: Tittarelli Claudio
Foglio: 69	Iscritto all'albo: Geometri
Particella: 163	Prov. Ancona
Subalterno: 7	N. 1132

Scheda n. 1 Scala 1:200

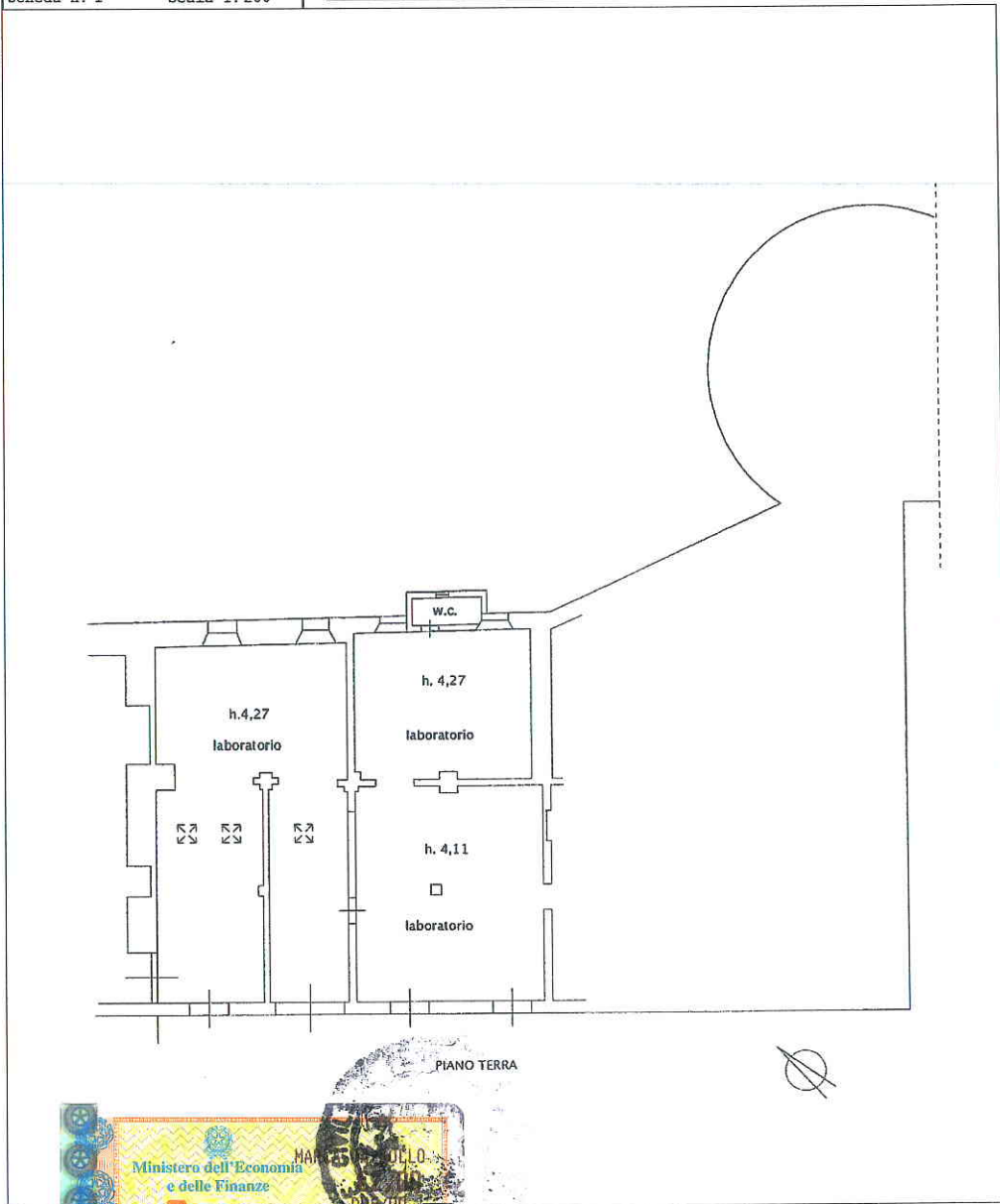

Ministero dell'Economia e delle Finanze
Agenzia Entrate

00029584 00007A80 W07/00000000
00423021 25/02/2014 09:47:04
4578-00087 38DBEC39041A88D8
IDENTIFICATIVO : 01121336215160

0 1 12 133621 516 0

Doct. Ing. Paolo BIANCHI
Ordine Ingegneri Prov. Ancona n. 1040

Catasto dei Fabbricati - Situazione al 03/12/2013 - Comune di JESI (E388) - < Foglio: 69 - Particella: 163 - Subalterno: 7 >
DEI SAPONARI n. 4 piano: T.

10 metri



Agenzia del Territorio
CATASTO FABBRICATI
Ufficio Provinciale di
Ancona

Dichiarazione protocollo n. AN0094763 del 27/07/2005	
Planimetria di u.i.u. in Comune di Jesi	
Via Dei Saponari	civ. 4
Identificativi Catastali:	Compilata da:
Sezione:	Tittarelli Claudio
Foglio: 69	Iscritto all'albo:
Particella: 162	Geometri
Subalterno: 58	Prov. Ancona
	N. 1132

Scheda n. 1 Scala 1:200

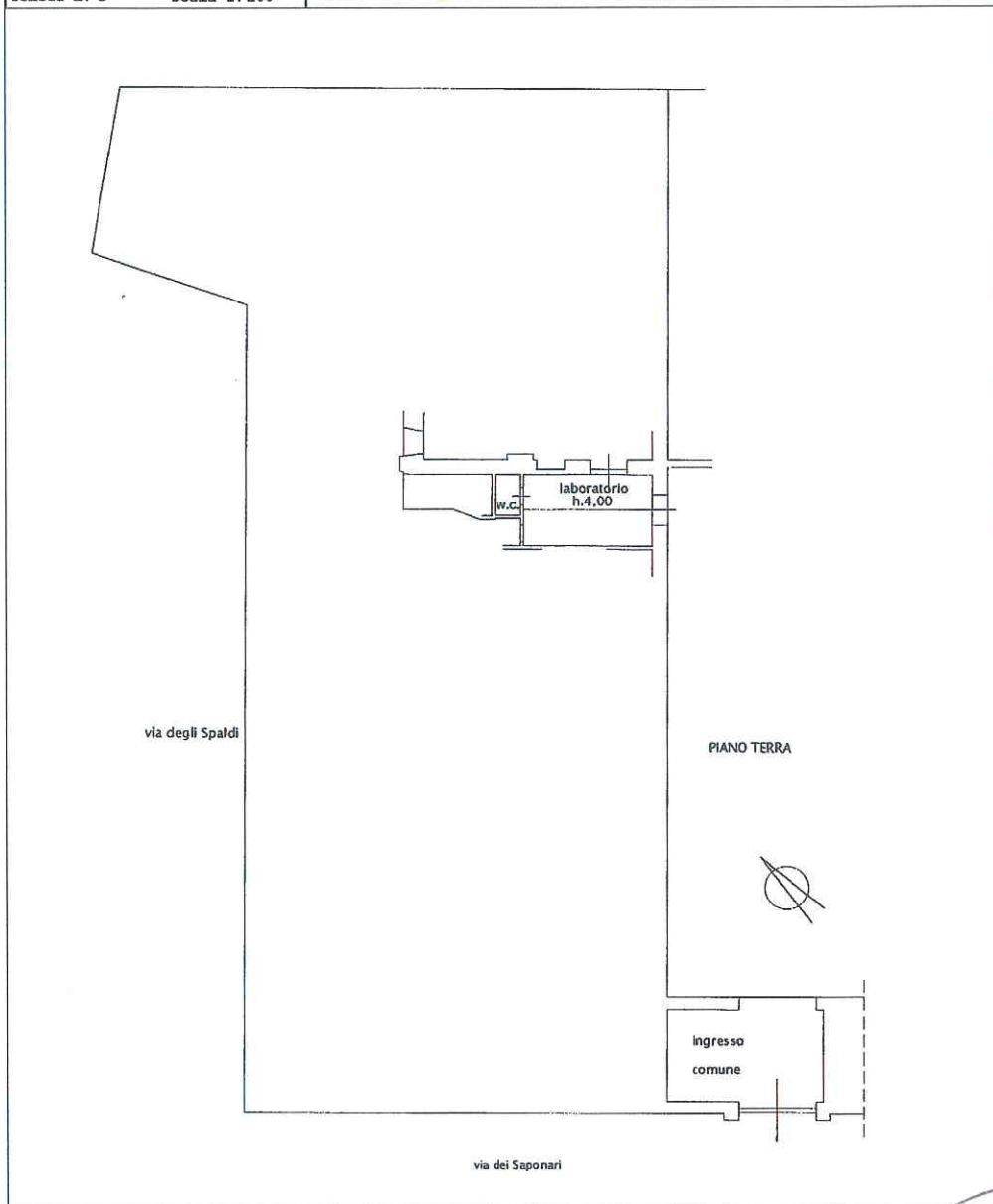

10 metri

Doc. Ing. Paolo Bianchi
Arch. Ingegn. Prov. Ancona n. 1340

Situazione al 03/12/2013 - Comune di JESI (E388) - < Foglio: 69 - Particella: 162 - Subalterno: 58 >
DEI SAPONARI n. 4 piano: T: